

Declaración de modificación patrimonial

7cf8a26d-43a7-4ff1-ac76-851e9b45731f

Fecha de declaración: Jue 27 May 2021

Fecha de recepción:

Estatus:

Declarante: CISNEROS GUTIERREZ VIRGINIA

RFC: CIGV891014AR7

MZAMITLA

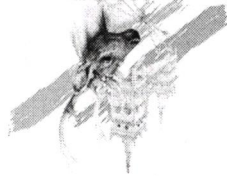



01.- DECLARACIÓN PATRIMONIAL

1. DATOS GENERALES

Nombre **VIRGINIA**

Primer apellido **CISNEROS**

Segundo apellido **GUTIERREZ**

CURP [REDACTED]

RFC con homoclave [REDACTED]

Correo electrónico personal [REDACTED]

Correo electrónico institucional *

Teléfono particular [REDACTED]

Teléfono celular [REDACTED]

Estado civil o situación personal [REDACTED]

Régimen Matrimonial [REDACTED]

País de nacimiento [REDACTED]

Nacionalidad(es) [REDACTED]

Observaciones y comentarios

2. DOMICILIO DEL DECLARANTE

País [REDACTED]

Calle [REDACTED]

Número exterior [REDACTED]

Número interior [REDACTED]

Colonia [REDACTED]

Entidad federativa [REDACTED]

Municipio [REDACTED]

Código postal [REDACTED]

3. DATOS CURRICULARES DEL DECLARANTE

DATO CURRICULAR 1

Tipo operación **Sin cambio**

Nivel **BACHILLERATO**

Institución educativa **preparatoria regional de tuxpan modulo mazamitla**

Carrera o área de conocimiento **preparatoria**

Estatus **FINALIZADO**

Documento obtenido

Fecha de obtención del documento **07/07/2006**

País de la institución educativa **México**

Observaciones y comentarios [REDACTED]

4. DATOS DEL EMPLEO, CARGO O COMISIÓN QUE INICIA

Nivel/orden de gobierno **Municipal alcaldía**

Ámbito público * **Organo autonomo**

Nombre del ente público **AYUNTAMIENTO DE MAZAMITLA**

Área de adscripción **04 - OFICIALIA MAYOR**

Empleo, cargo o comisión **AUXILIARES**

Nivel del empleo cargo o comisión **6**

Contrato por honorarios **No**

Funcion principales **Atención directa al público**

Fecha de toma de posesión/conclusión **01/10/2018**

Teléfono laboral **3825980149**

Domicilio del empleo que inicia

Código postal **49500**

País **México**

Entidad federativa **Jalisco**

Municipio **Mazamitla**

Colonia **centro**

Calle **portal 5 de mayo**

Número exterior **4**

Número interior **no aplica**

Observaciones y comentarios

5. EXPERIENCIA LABORAL (ÚLTIMOS 5 EMPLEOS)

(NO APLICA

)

6. INGRESOS NETOS DEL DECLARANTE, PAREJA Y/O DEPENDIENTES ECONÓMICOS (SITUACION ACTUAL)

I.- Remuneración anual neta del declarante por su cargo público (por concepto de sueldos, honorarios, compensaciones, bonos y prestaciones)(cantidades netas después de impuestos) \$

82,015

Moneda del ingreso por cargo público del declarante **Peso mexicano**

II.- Otros ingresos del declarante (suma del II.1 al II.4) \$ **0**

Moneda de otros ingresos **Peso mexicano**

II.1.- Remuneración anual por actividad industrial, comercial y/o empresarial (después de impuestos) \$ **None**

Moneda de actividad industrial **Peso mexicano**

Razón Social negocio

Tipo de negocio

II.2.- Remuneración anual por actividad financiera (rendimientos o ganancias) (después de impuestos) \$ **None**

Moneda de actividad financiera **Peso mexicano**

II.3.- Remuneración anual por servicios profesionales, consejos, consultorías y/o asesorías (después de impuestos) \$ **None**

Moneda de actividad servicios profesionales, consejos, consultorías y/o asesorías **Peso mexicano**

Tipo de servicios profesionales, consejos, consultorías y/o asesorías (describe)

II.4.- Otros ingresos no considerados a los anteriores (después de impuestos) \$ **None**

Moneda de otros ingresos no considerados a los anteriores **Peso mexicano**

Tipo de otros ingresos

A.- Ingreso anual NETO del declarante (SUMA DEL NUMERAL I y II) \$ **82,015**

Moneda de ingreso NETO del declarante **Peso mexicano**

B.- Ingreso anual NETO de la pareja y/o dependientes económicos (después de impuestos)

Moneda de ingreso NETO de la pareja

C.- TOTAL de ingresos anuales NETOS percibidos por el declarante, pareja y/o dependientes económicos (suma de los apartados A y B) \$ **82,015**

Moneda de ingreso NETO de la total **Peso mexicano**

Aclaraciones / observaciones



Declaración de modificación patrimonial

659bbc20-2796-40b7-a905-31a46adb807d

Fecha de declaración: Vie 28 May 2021

Fecha de recepción:

Estatus:

Declarante: BARAJAS ZEPEDA NELIDA ELIZABETH

RFC: BAZN960515A91



01.- DECLARACIÓN PATRIMONIAL

1. DATOS GENERALES

Nombre **NELIDA ELIZABETH**

Primer apellido **BARAJAS**

Segundo apellido **ZEPEDA**

CURP [REDACTED]

RFC con homoclave [REDACTED]

Correo electrónico personal [REDACTED]

Correo electrónico institucional *

Teléfono particular [REDACTED]

Teléfono celular [REDACTED]

Estado civil o situación personal [REDACTED]

Régimen Matrimonial [REDACTED]

País de nacimiento [REDACTED]

Nacionalidad(es) [REDACTED]

Observaciones y comentarios

2. DOMICILIO DEL DECLARANTE

País [REDACTED]

Calle [REDACTED]

Número exterior [REDACTED]

Número interior [REDACTED]

Colonia [REDACTED]

Entidad federativa [REDACTED]

Municipio [REDACTED]

Código postal [REDACTED]

3. DATOS CURRICULARES DEL DECLARANTE

DATO CURRICULAR 1

Tipo operación **Modificar**

Nivel **LICENCIATURA**

Institución educativa **IMCED**

Carrera o área de conocimiento **LICENCIATURA EN**

PEDAGOGIA

Estatus **CURSANDO**

Documento obtenido

Fecha de obtención del documento **20/08/2020**

País de la institución educativa **México**

Observaciones y comentarios [REDACTED]

4. DATOS DEL EMPLEO, CARGO O COMISION QUE INICIA

Nivel/orden de gobierno **Municipal alcaldia**
 Ambito publico * **Organo autonomo**
 Nombre del ente publico **AYUNTAMIENTO DE MAZAMITLA**
 Area de adscripción **04 - OFICIALIA MAYOR**
 Empleo, cargo o comisión **AUXILIARES**
 Nivel del empleo cargo o comisión **6**
 Contrato por honorarios **No**
 Funcion principales **Atención directa al publico**
 Fecha de toma de posesión/conclusión **01/01/2020**
 Telefono laboral **3825380149**
 Observaciones y comentarios **[REDACTED]**

5. EXPERIENCIA LABORAL(ULTIMOS 5 EMPLEOS)

EXPERIENCIA LABORAL 1

Ambito/Sector en el que laboraste **Privado**

Nombre de la institución **HOTEL EL LENADOR**

RFC de la institución **XXXXXXXXXXXXXXXXXX**

Sector/industria **Servicios de alojamiento**

Cargo/puesto **RECEPCIONISTA**

Fecha de ingreso **03/01/2017**

Fecha de salida **15/03/2018**

Funciones principales **Atención directa al publico**

País **México**

Observaciones y comentarios **[REDACTED]**

6. INGRESOS NETOS DEL DECLARANTE, PAREJA Y/O DEPENDIENTES ECONOMICOS (SITUACION ACTUAL)

I.- Remuneración anual neta del declarante por su cargo publico (por concepto de sueldos, honorarios, compensaciones, bonos y prestaciones)(cantidades netas después de impuestos) \$ **65,402**
 II.- Otros ingresos del declarante (suma del II.1 al II.4) \$ **0**
 II.1.- Remuneración anual por actividad industrial, comercial y/o empresarial (después de impuestos) \$ **None**
 Razón Social negocio
 Tipo de negocio
 II.2.- Remuneración anual por actividad financiera (rendimientos o ganancias) (después de impuestos) \$ **None**
 II.3.- Remuneración anual por servicios profesionales, consejos, consultorias y/o asesorías (después de impuestos) \$ **None**
 Tipo de servicios profesionales, consejos, consultorias y/o asesorías (describe)
 II.4.- Otros ingresos no considerados a los anteriores (después de impuestos) \$ **None**
 Tipo de otros ingresos
 A.- Ingreso anual NETO del declarante (SUMA DEL NUMERAL I Y II) **\$ 65,402**
 B.- Ingreso anual NETO de la pareja y/o dependientes económicos (después de impuestos) **[REDACTED]**
 C.- TOTAL de ingresos anuales NETOS percibidos por el declarante, pareja y/o dependientes económicos (suma de los apartados A y B) **\$ 65,402**
 Aclaraciones / observaciones

Moneda del ingreso por cargo publico del declarante **Peso mexicano**

Moneda de otros ingresos **Peso mexicano**

Moneda de actividad industrial **Peso mexicano**

Moneda de actividad financiera **Peso mexicano**

Moneda de actividad servicios profesionales, consejos, consultorias y/o asesorías **Peso mexicano**

Moneda de otros ingresos no considerados a los anteriores **Peso mexicano**

Moneda de ingreso NETO del declarante **Peso mexicano**

Moneda de ingreso NETO de la pareja **[REDACTED]**

Moneda de ingreso NETO de la total **Peso mexicano**

Domicilio del empleo que inicia

Código postal **49500**

País **México**

Entidad federativa **Jalisco**

Municipio **Mazamitla**

Colonia **CENTRO**

Calle **PORTAL 5 DE MAYO**

Número exterior **4**

Número interior **S/N**



Declaración de r patrimonial

8f92d934-a443-4fa3-b10c-78370b69ca1

Fecha de declaración: Jue 27 May 2021
Fecha de recepción:



01.- DECLARACIÓN PATRIMONIAL

1. DATOS GENERALES

Nombre **RAUL**

Primer apellido **ADAME**

Segundo apellido **ROCHA**

CURP [REDACTED]

RFC con homoclave [REDACTED]

Correo electrónico personal [REDACTED]

Correo electrónico institucional *

Teléfono particular [REDACTED]

Teléfono celular [REDACTED]

Estado civil o situación personal [REDACTED]

Régimen Matrimonial [REDACTED]

País de nacimiento [REDACTED]

Nacionalidad(es) [REDACTED]

Observaciones y comentarios

2. DOMICILIO DEL DECLARANTE

País [REDACTED]

Calle [REDACTED]

Número exterior [REDACTED]

Número interior [REDACTED]

Colonia [REDACTED]

Entidad federativa [REDACTED]

Municipio [REDACTED]

4. DATOS DEL EMPLEO, CARGO O COMISIÓN QUE INICIA

Nivel/orden de gobierno **Municipal alcaldía**
Ámbito público * **Organo autonomo**
Nombre del ente público **AYUNTAMIENTO DE MAZAMITLA**
Área de adscripción **04 - OFICIALIA MAYOR**
Empleo, cargo o comisión **OFICIALIA MAYOR**
Nivel del empleo cargo o comisión **4**
Contrato por honorarios **No**
Funcion principales **Administración de recursos humanos**
Fecha de toma de posesión/conclusión **24/06/2019**
Teléfono laboral **3825380149**

Domicilio del empleo que inicia

Código postal **49500**
País **México**
Entidad federativa **Jalisco**
Municipio **Mazamitla**
Colonia **CENTRO**
Calle **PORTAL 5 DE MAYO**
Número exterior **4**
Número interior

Observaciones y comentarios

5. EXPERIENCIA LABORAL(ÚLTIMOS 5 EMPLEOS)

EXPERIENCIA LABORAL 1

Ámbito/Sector en el que laboraste **Público**
Nivel/orden de gobierno **Municipal alcaldía**
Ámbito público **Organo autonomo**
Nombre de la institución **SEP**
RFC de la institución **SEP210905778**
Sector/industria **Servicios profesionales**
Cargo/puesto **Maestro**
Fecha de ingreso **01/09/1982**
Fecha de salida **01/01/2016**
Funciones principales **Atención directa al público**
País **México**
Observaciones y comentarios

6. INGRESOS NETOS DEL DECLARANTE, PAREJA Y/O DEPENDIENTES ECONÓMICOS (\$)

I.- Remuneración anual neta del declarante por su cargo público (por concepto de sueldos, honorarios, compensaciones, bonos y prestaciones)(cantidades netas después de impuestos) \$ **161,179**

Moneda del ingreso por cargo público del declarante **mexicano**

II.- Otros ingresos del declarante (suma del II.1 al II.4) \$ **324,000**

Moneda de otros ingresos **Peso mexicano**

II.1.- Remuneración anual por actividad industrial, comercial y/o empresarial (después de impuestos) \$ **None**

Moneda de actividad industrial **Peso mexicano**

Razón Social negocio

Tipo de negocio

II.2.- Remuneración anual por actividad financiera (rendimientos o ganancias) (después de impuestos) \$ **None**

Moneda de actividad financiera **Peso mexicano**



Declaración de modificación patrimonial

a2756cf7-2e90-41db-8d21-e4bf2fb3739e

Fecha de declaración: Jue 27 May 2021

Fecha de recepción:

Estaus:

Declarante: GUZMAN GONZALEZ ANTONIO DE JESUS

RFC: GUGA840704NZ7



01.- DECLARACIÓN PATRIMONIAL

1. DATOS GENERALES

Nombre **ANTONIO DE JESUS**

Primer apellido **GUZMAN**

Segundo apellido **GONZALEZ**

CURP [REDACTED]

RFC con homoclave [REDACTED]

Correo electrónico personal [REDACTED]

Correo electrónico institucional *

Teléfono particular [REDACTED]

Teléfono celular [REDACTED]

Estado civil o situación personal [REDACTED]

Régimen Matrimonial [REDACTED]

País de nacimiento [REDACTED]

Nacionalidad(es) [REDACTED]

Observaciones y comentarios

2. DOMICILIO DEL DECLARANTE

País [REDACTED]

Calle [REDACTED]

Número exterior [REDACTED]

Número interior [REDACTED]

Colonia [REDACTED]

Entidad federativa [REDACTED]

Municipio [REDACTED]

Código postal [REDACTED]

3. DATOS CURRICULARES DEL DECLARANTE

DATO CURRICULAR 1

Tipo operación **Sin cambio**

Nivel **LICENCIATURA**

Institución educativa **tecnologico ciudad guzman**

Carrera o área de conocimiento **licenciatura en informatica**

Estatus **TRUNCO**

Documento obtenido

Fecha de obtención del documento **08/07/1998**

País de la inscitiución educativa **México**

Observaciones y comentarios [REDACTED]

4. DATOS DEL EMPLEO, CARGO O COMISIÓN QUE INICIA

Nivel/orden de gobierno **Municipal alcaldía**

Ámbito público * **Organo autonomo**

Nombre del ente público **AYUNTAMIENTO DE MAZAMITLA**

Área de adscripción **04 - OFICIALIA MAYOR**

Empleo, cargo o comisión **AUXILIARES**

Nivel del empleo cargo o comisión **6**

Contrato por honorarios **No**

Funcion principales **Atención directa al público**

Fecha de toma de posesión/conclusión **01/10/2015**

Teléfono laboral **3825980149**

Domicilio del empleo que inicia

Código postal **49500**

País **México**

Entidad federativa **Jalisco**

Municipio **Mazamitla**

Colonia **centro**

Calle **portal 5 de mayo**

Número exterior **4**

Número interior **no aplica**

Observaciones y comentarios

5. EXPERIENCIA LABORAL(ÚLTIMOS 5 EMPLEOS)

(NO APLICA)

6. INGRESOS NETOS DEL DECLARANTE, PAREJA Y/O DEPENDIENTES ECONÓMICOS (SITUACION ACTUAL)

I.- Remuneración anual neta del declarante por su cargo público (por concepto de sueldos, honorarios, compensaciones, bonos y prestaciones)(cantidades netas después de impuestos) \$

96,240

II.- Otros ingresos del declarante (suma del II.1 al II.4) \$ **0**

II.1.- Remuneración anual por actividad industrial, comercial y/o empresarial (después de impuestos) \$ **None**

Razón Social negocio

Tipo de negocio

II.2.- Remuneración anual por actividad financiera (rendimientos o ganancias) (después de impuestos) \$ **None**

II.3.- Remuneración anual por servicios profesionales, consejos, consultorías y/o asesorías (después de impuestos) \$ **None**

Tipo de servicios profesionales, consejos, consultorías y/o asesorías (describe)

II.4.- Otros ingresos no considerados a los anteriores (después de impuestos) \$ **None**

Tipo de otros ingresos

A.- Ingreso anual NETO del declarante (SUMA DEL NUMERAL I y II) \$ **96,240**

B.- Ingreso anual NETO de la pareja y/o dependientes económicos (después de impuestos)

C.- TOTAL de ingresos anuales NETOS percibidos por el declarante, pareja y/o dependientes económicos (suma de los apartados A y B) \$ **96,240**

Aclaraciones / observaciones

Moneda del ingreso por cargo público del declarante **Peso mexicano**

Moneda de otros ingresos **Peso mexicano**

Moneda de actividad industrial **Peso mexicano**

Moneda de actividad financiera **Peso mexicano**

Moneda de actividad servicios profesionales, consejos, consultorías y/o asesorías **Peso mexicano**

Moneda de otros ingresos no considerados a los anteriores **Peso mexicano**

Moneda de ingreso NETO del declarante **Peso mexicano**

Moneda de ingreso NETO de la pareja

Moneda de ingreso NETO de la total **Peso mexicano**



Declaración de modificación patrimonial

a4241e7a-ed2a-4294-9ae2-56a8d476f46d

Fecha de declaración: Jue 27 May 2021

Fecha de recepción:

Estatus:

Declarante: ESPEJEL VALENCIA JOSE LUIS

RFC: EEVL801120H41



01.- DECLARACIÓN PATRIMONIAL

1. DATOS GENERALES

Nombre **JOSE LUIS**

Primer apellido **ESPEJEL**

Segundo apellido **VALENCIA**

CURP [REDACTED]

RFC con homoclave [REDACTED]

Correo electrónico personal [REDACTED]

Correo electrónico institucional *

Teléfono particular [REDACTED]

Teléfono celular [REDACTED]

Estado civil o situación personal [REDACTED]

Régimen Matrimonial [REDACTED]

País de nacimiento [REDACTED]

Nacionalidad(es) [REDACTED]

Observaciones y comentarios

2. DOMICILIO DEL DECLARANTE

País [REDACTED]

Calle [REDACTED]

Número exterior [REDACTED]

Número interior [REDACTED]

Colonia [REDACTED]

Entidad federativa [REDACTED]

Municipio [REDACTED]

Código postal [REDACTED]

3. DATOS CURRICULARES DEL DECLARANTE

DATO CURRICULAR 1

Tipo operación **Sin cambio**

Nivel **SECUNDARIA**

Institución educativa **emiliano zapata**

Carrera o área de conocimiento **secundaria**

Estatus **FINALIZADO**

Documento obtenido

Fecha de obtención del documento **07/07/1996**

País de la inscripción educativa **México**

Observaciones y comentarios [REDACTED]

4. DATOS DEL EMPLEO, CARGO O COMISIÓN QUE INICIA

Nivel/orden de gobierno **Municipal alcaldía**

Ámbito público * **Organo autonomo**

Nombre del ente público **AYUNTAMIENTO DE MAZAMITLA**

Área de adscripción **04 - OFICIALIA MAYOR**

Empleo, cargo o comisión **AUXILIARES**

Nivel del empleo cargo o comisión **6**

Contrato por honorarios **No**

Funcion principales **Atención directa al público**

Fecha de toma de posesión/conclusión **01/10/2011**

Teléfono laboral **3825980149**

Domicilio del empleo que inicia

Código postal **49500**

País **México**

Entidad federativa **Jalisco**

Municipio **Mazamitla**

Colonia **centro**

Calle **portal 5 de mayo**

Número exterior **4**

Número interior **no aplica**

Observaciones y comentarios

5. EXPERIENCIA LABORAL(ÚLTIMOS 5 EMPLEOS)

(NO APLICA)

6. INGRESOS NETOS DEL DECLARANTE, PAREJA Y/O DEPENDIENTES ECONÓMICOS (SITUACION ACTUAL)

I.- Remuneración anual neta del declarante por su cargo público (por concepto de sueldos, honorarios, compensaciones, bonos y prestaciones)(cantidades netas después de impuestos) \$

101,376

II.- Otros ingresos del declarante (suma del II.1 al II.4) \$ **0**

II.1.- Remuneración anual por actividad industrial, comercial y/o empresarial (después de impuestos) \$ **None**

Razón Social negocio

Tipo de negocio

II.2.- Remuneración anual por actividad financiera (rendimientos o ganancias) (después de impuestos) \$ **None**

II.3.- Remuneración anual por servicios profesionales, consejos, consultorías y/o asesorías (después de impuestos) \$ **None**

Tipo de servicios profesionales, consejos, consultorías y/o asesorías (describe)

II.4.- Otros ingresos no considerados a los anteriores (después de impuestos) \$ **None**

Tipo de otros ingresos

A.- Ingreso anual NETO del declarante (SUMA DEL NUMERAL I y II) \$ **101,376**

B.- Ingreso anual NETO de la pareja y/o dependientes económicos (después de impuestos)

C.- TOTAL de ingresos anuales NETOS percibidos por el declarante, pareja y/o dependientes económicos (suma de los apartados A y B) \$ **101,376**

Aclaraciones / observaciones

Moneda del ingreso por cargo público del declarante **Peso mexicano**

Moneda de otros ingresos **Peso mexicano**

Moneda de actividad industrial **Peso mexicano**

Moneda de actividad financiera **Peso mexicano**

Moneda de actividad servicios profesionales, consejos, consultorías y/o asesorías **Peso mexicano**

Moneda de otros ingresos no considerados a los anteriores **Peso mexicano**

Moneda de ingreso NETO del declarante **Peso mexicano**

Moneda de ingreso NETO de la pareja

Moneda de ingreso NETO de la total **Peso mexicano**



Declaración de n patrimonial

5842a716-f2c4-4d75-b099-c43c9b1d8dc

Fecha de declaración: Jue 27 May 2021

Fecha de recepción:

Declaración de modificación patrimonial

7c18a26d-43a7-4ff1-ac76-851e9b45731f

Fecha de declaración: Jue 27 May 2021

Fecha de recepción:

Estatus:

Declarante: CISNEROS GUTIERREZ VIRGINIA

RFC: CIGV891014AR7

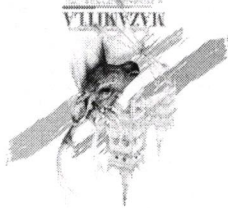



01.- DECLARACIÓN PATRIMONIAL

1. DATOS GENERALES

Nombre **VIRGINIA**

Primer apellido **CISNEROS**

Segundo apellido **GUTIERREZ**

CURP [REDACTED]

RFC con homoclave [REDACTED]

Correo electrónico personal [REDACTED]

Correo electrónico institucional *

Teléfono particular [REDACTED]

Teléfono celular [REDACTED]

Estado civil o situación personal [REDACTED]

Régimen Matrimonial [REDACTED]

País de nacimiento [REDACTED]

Nacionalidad(es) [REDACTED]

Observaciones y comentarios

2. DOMICILIO DEL DECLARANTE

País [REDACTED]

Calle [REDACTED]

Número exterior [REDACTED]

Número interior [REDACTED]

Colonia [REDACTED]

Entidad federativa [REDACTED]

Municipio [REDACTED]

Código postal [REDACTED]

3. DATOS CURRICULARES DEL DECLARANTE

DATO CURRICULAR 1

Tipo operación **Sin cambio**

Nivel **BACHILLERATO**

Institución educativa **preparatoria regional de tuxpan modulo mazamitla**

Carrera o área de conocimiento **preparatoria**

Estatus **FINALIZADO**

Documento obtenido

Fecha de obtención del documento **07/07/2006**

País de la institución educativa **México**

Observaciones y comentarios [REDACTED]



01.- DECLARACIÓN PATRIMONIAL

1. DATOS GENERALES

Nombre **FRANCISCO**

Primer apellido **NAVARRO**

Segundo apellido **OLIVARES**

CURP [REDACTED]

RFC con homoclave [REDACTED]

Correo electrónico personal [REDACTED]

Correo electrónico institucional *

Teléfono particular [REDACTED]

Teléfono celular [REDACTED]

Estado civil o situación personal [REDACTED]

Régimen Matrimonial [REDACTED]

País de nacimiento [REDACTED]

Nacionalidad(es) [REDACTED]

Observaciones y comentarios

2. DOMICILIO DEL DECLARANTE

País [REDACTED]

Calle [REDACTED]

Número exterior [REDACTED]

Número interior [REDACTED]

Colonia [REDACTED]

Entidad federativa [REDACTED]

Municipio [REDACTED]

4. DATOS DEL EMPLEO, CARGO O COMISIÓN QUE INICIA

Nivel/orden de gobierno **Municipal alcaldia**
Ámbito público * **Organo autonomo**
Nombre del ente público **AYUNTAMIENTO DE MAZAMITLA**
Área de adscripción **04 - OFICIALIA MAYOR**
Empleo, cargo o comisión **AUXILIARES**
Nivel del empleo cargo o comisión **6**
Contrato por honorarios **No**
Funcion principales **Otro (Especifique)**
Fecha de toma de posesión/conclusión **01/01/2020**
Teléfono laboral **3825380149**

Domicilio del empleo que inicia

Código postal **49500**
País **México**
Entidad federativa **Jalisco**
Municipio **Mazamitla**
Colonia **CENTRO**
Calle **PORTAL 5 DE MAYO**
Número exterior **4**
Número interior **0**

Observaciones y comentarios **[REDACTED]**

5. EXPERIENCIA LABORAL(ÚLTIMOS 5 EMPLEOS)

(NO APLICA)

6. INGRESOS NETOS DEL DECLARANTE, PAREJA Y/O DEPENDIENTES ECONÓMICOS (S

I.- Remuneración anual neta del declarante por su cargo público (por concepto de sueldos, honorarios, compensaciones, bonos y prestaciones)(cantidades netas después de impuestos) \$ **71,948**

Moneda del ingreso por cargo público del declarante **mexicano**

II.- Otros ingresos del declarante (suma del II.1 al II.4) \$ **0**

Moneda de otros ingresos **Peso mexicano**

II.1.- Remuneración anual por actividad industrial, comercial y/o empresarial (después de impuestos) \$ **0**

Moneda de actividad industrial **Peso mexicano**

Razón Social negocio

Tipo de negocio

II.2.- Remuneración anual por actividad financiera (rendimientos o ganancias) (después de impuestos) \$ **0**

Moneda de actividad financiera **Peso mexicano**

II.3.- Remuneración anual por servicios profesionales, consejos, consultorías y/o asesorías (después de impuestos) \$ **0**

Moneda de actividad servicios profesionales, consultorías y/o asesorías **Peso mexicano**

Tipo de servicios profesionales, consejos, consultorías y/o asesorías (describe)

II.4.- Otros ingresos no considerados a los anteriores (después de impuestos) \$ **0**

Moneda de otros ingresos no considerados a los anteriores **Peso mexicano**

Tipo de otros ingresos

A.- Ingreso anual NETO del declarante (SUMA DEL NUMERAL I y II) \$ **71,948**

Moneda de ingreso NETO del declarante **Peso mexicano**

B.- Ingreso anual NETO de la pareja y/o dependientes económicos (después de impuestos) **[REDACTED]**

Moneda de ingreso NETO de la pareja **[REDACTED]**

C.- TOTAL de ingresos anuales NETOS percibidos por el declarante, pareja y/o dependientes económicos (suma de los

Moneda de ingreso NETO de la total **Peso mexicano**